



やまぎわ中学受験コース通信

やまぎわ中学受験コース 塾長 秋山和美

Vol.5

〒610-0343 京田辺市大住丸山3-3-3 TIENDA オカザキ 203 (2階)
JR大住駅前教室 (JR大住駅より徒歩0分)【やまぎわゼミ内】 TEL : 070(4375)0655
E-mail : akiyama.yj@gmail.com <https://well-lead-yamagiwa.com/>

◎全国統一小学生テスト実施しました！

6月4日(日)9:00より「全国統一小学生テスト」を実施しました。

↓テスト中の様子です。みんな真剣です！

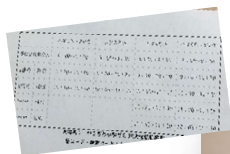

今回のテストも、問題数が非常に多く、難しい問題もたくさんありました。

特に算数では最後まで 解き終わらない方もいらっしゃいました。それでも、みんな最後までよく頑張ってくれました。

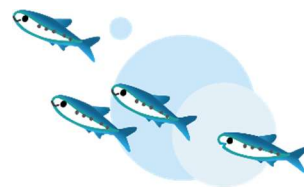

問題用紙と解答解説をお渡ししていますので、またお家で、じっくり取り組んでみてくださいね。

◎計算力が合否を分ける！②

<引き算のコツ>

- ① 同じ数を足して1の位の繰り下がりをなくす 例) $104-29 \Rightarrow (104+1)-(29+1)=105-30$ にする
② 引かれる数の端数を消す 例) $104-29 \Rightarrow (104-4)-25=100-25$ にする (29を4と25にわけて計算)

計算のコツを意識し、複雑な計算問題でも、ミスをなくしましょう！

<かけ算のコツ>

- ① かける数をかっこでまとめる 例) $5 \times 16 + 5 \times 35 + 5 \times 49 \Rightarrow 5 \times (16 + 35 + 49)$ にする
② 2桁の数字を10の位と1の位に分けて計算 例) $16 \times 15 \Rightarrow 16 \times (10 + 5) = 160 + 80$ にする
③ かける数を(10の倍数-■)の形にする 例) $17 \times 9 \Rightarrow 17 \times (10 - 1) = 170 - 17$ にする
④ 数字を分解してキリのいい数を作る 例) $58 + 75 \Rightarrow 58 + 2 + 73$ 75を2と73に分解する

今回はかけ算のコツ vol.2 をお伝えします(^)

7月の学習ポイント👉

このコーナーでは特に注意したい学習範囲やポイントなどをご紹介します。

5年夏期講習テキストで学習する「ばねと浮力」は、4年下第9回で学習する「てんびんとばね」の発展学習となります。

ばねの問題は、絵や図が書いてあることが多く、絵や図だけを見て、問題を解いてしまいがちですが、自然長や、何グラムで何cm伸びるかなど、重要なヒントは問題文に書いてありますから、しっかり問題文を読み、全ての条件を使って問題を解きましょう。特に「自然長」を忘れずに！





<今月の学習内容>

4年生		算数	国語	理科	社会
7月3日～7月7日	第20回	総合(第16回～第19回)			
7月10日～7月14日	夏期テキスト必修編	小数のかけ算割り算	1・2 物語・小説	実験器具の使い方	日本の地形
7月17日～7月21日	夏期テキスト必修編	分数の四則計算	3・4 説明文・論説文	表やグラフを読む	地形図を読む
7月24日～7月28日	夏期テキスト必修編	がい数	5 物語・小説②	命をつなぐ植物	統計資料の読み方

5年生		算数	国語	理科	社会
7月3日～7月7日	第19回	図形上の点の移動	物語/敬語	地球	統計資料の読み方
7月10日～7月14日	第20回	総合(第16回～第19回)			
7月17日～7月21日	夏期テキスト必修編	比/比例式/逆比	1・2 物語・小説	生物/ばね	きまりと国会/選挙
7月24日～7月28日	夏期テキスト必修編	相似/面積比	3・4 説明文・論説文	電流と抵抗	内閣/裁判所

6年生		算数	国語	理科	社会
7月3日～7月7日		第2回 合不合格判定テスト対策			
7月10日～7月14日	第18回	総合(第15回～第17回)			
7月17日～7月21日	夏期テキスト必修編	割合と比・和と差	説明文・論説文(1)(2)	水溶液	日本の農業・水産業・森林・環境
7月24日～7月28日	夏期テキスト必修編	速さ	説明文・論説文(3)(4)	気象	日本の工業・資源・日本のすがた

土曜講習日程案内

*振替 or 選択できます

【日程】 7/1 7/9 7/15 (Ⅲ期)

【時間】 午前 9:20～12:20

【教科】 算数・国語・理科・社会

土曜講習Ⅳ日程

8/26 9/2 9/9

9/16 9/23(祝) 9/30



やまぎわ中学受験コース7月 行事予定

7/1(土).....土曜講習Ⅲ期第5日目
 7/1(土).....週テスト4年5年第18回/6年第17回
 7/2(日).....第3回五ツ木駿々堂テスト会(小5小6)
 7/8(土).....土曜講習Ⅲ期第6日目
 7/8(土)・週テスト4年5年第19回/6年合不合格判定テスト
 7/15(土).....土曜講習Ⅲ期第7日目
 7/15(土).....4年5年第4回組分けテスト/6年第18回
 7/17(祝).....月曜日の通常授業あり
 7/24(月)7/25(火)7/26(水)7/28(金)7/29(土)7/31(月)
 8/2(水)8/3(木)8/4(金)8/7(月)8/8(火)8/9(水)
 8/18(金)8/19(土)8/21(月)8/23(水)8/24(木)8/25(金)
夏期講習18日間

* 夏期講習期間中も通常授業はあります。

* 毎週日曜日の13時以降に週テストの結果が復習ナビに
 配信されています。見直しをしましょう!
 (保護者の方へ:ぜひ一緒に復習ナビをひらいてあげてください)



<週テスト&組分けテスト会実施予定>

毎週土曜日 13:00～

7/1 (土) 4年5年 第18回 6年 第17回

7/8 (土) 4年5年 第19回

6年 合不合格判定テスト

7/15 (土) 4年5年 第4回組分けテスト

6年 第18回

都合の悪い人はご相談ください。他の時間をご案内しています。



**8月27日の五ツ木駿々堂テスト会は
とても重要なテストです。**

8月26日の土曜講習で対策をします。

6年生は両日も必ず参加して下さい。

やまぎわ中学受験コースは JR 大住駅前の TIENDA オカザキビル 2階やまぎわゼミ内にあります。
 JR 大住駅徒歩0分の立地で、自習室も完備しています。
 無料体験授業、学習相談は随時受け付けています。お気軽に 070-4375-0655 までお問い合わせください。

